

LẠY CÁC THÁNH

Lạy các Thánh của Chúa, xin hãy đến cứu giúp.

Lạy các Thiên Thần Chúa, xin hãy đến gặp linh hồn

này. Xin đón tiếp và dâng linh hồn

này lên trước tôn nhan Đấng Tối Cao.

X - Chúa Ki - Tô là Đấng đã gọi (.....

.....) xin đón tiếp (.....)

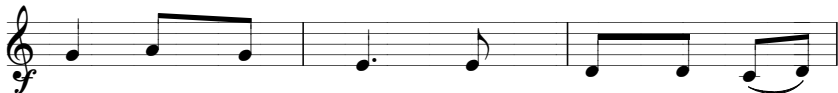

Xin các Thiên Thần dẫn đưa linh hồn

này vào lòng A - bra - ham.

p ?- Xin đón tiếp và dâng linh hồn
này lên trước tôn nhan Đấng Tối Cao.
X - Lạy Chúa xin cho linh hồn này được nghỉ
ngôi muôn đời và cho ánh sáng ngàn
thu chiếu soi trên linh hồn ấy.
?- Xin dâng linh hồn này lên trước tôn
nhan Đấng Tối Cao.
